

第5回関東ヴォーカルアンサンブルコンテスト

出 演 案 内

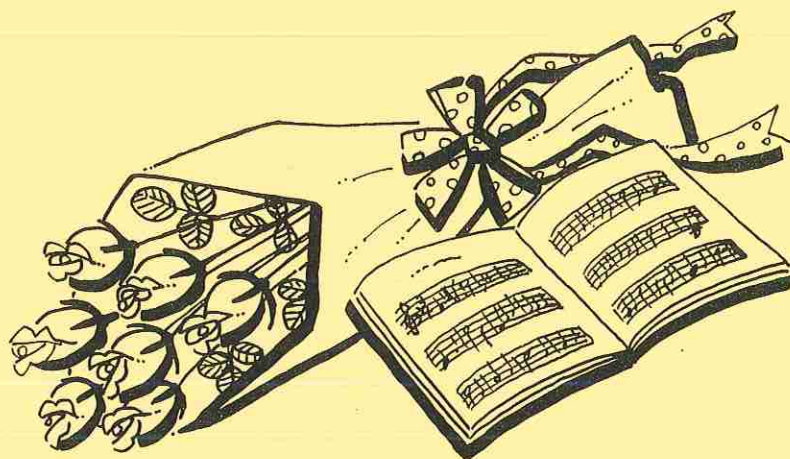

■日 時 平成28年3月13日（日）午前9時30分 開会

■会 場 東金市 東金文化会館

〒283-0801 千葉県東金市八坂台 2107-3

電 話 0475-55-6211

F A X 0475-55-6216

主 管 千 葉 県 合 唱 連 盟

目 次

	ページ
1 タイムスケジュール表・・・・・・・・・・・・・・・・	1～2
2 連絡事項・千葉県合唱連盟への事前提出書類 会場への交通及び駐車場について	3
3 団体受付から解散までの流れ・・・・・・・・	4～5
4 「開会式」及び「表彰式・閉会式」について	6
5 ホール内の入場及び客席での留意点について	6
6 宿泊および弁当の申込みについて	7
7 演奏の録音・録画および写真撮影	7
8 個人情報および肖像権使用について	7
9 傷害保険について	7
10 その他	7
11 問い合わせ先・連絡先	8

【別紙】

- 1 ステージ準備表
- 2 個人情報・肖像権使用についての承諾書
- 3 出演団体バス駐車場利用申込書
- 4 大ホール舞台平面図
- 5-1 東金文化会館各階平面図 (1階)
- 5-2 東金文化会館各階平面図 (2階)
- 6 避難経路図
- 7 駐車場案内図 (交通案内 含)

第5回関東ヴォーカルアンサンブルコンテストスケジュール表

【小・中学校部門、高等学校部門】

平成28年3月13日(日)

東金文化会館

小・中学校部門													
番	県名	団体名	人数	受付	集合	リハーサル室1	リハーサル室2	待機	演奏		写真 7分	解散	誘導係
						(小ホール)	(練習室)		開始	終了			
1	山梨	南アルプス市立若草中学校 音楽部	15	8:54	9:09	9:16-9:30		9:33	9:40	9:47	9:50	10:00	①
2	静岡	藤枝市立西益津中学校コーラス部	15	9:01	9:16		9:23-9:37	9:40	9:47	9:54	9:57	10:07	②
3	神奈川県	相模原市立共和中学校合唱同好会	9	9:09	9:24	9:31-9:45		9:48	9:55	10:02	10:05	10:15	③
4	茨城	水戸市立第四中学校合唱部	20	9:16	9:31		9:38-9:52	9:55	10:02	10:09	10:12	10:22	④
5	群馬	群馬大学教育学部附属中学校	20	9:24	9:39	9:46-10:00		10:03	10:10	10:17	10:20	10:30	⑤
6	千葉	松戸市立第一中学校合唱部	20	9:31	9:46		9:53-10:07	10:10	10:17	10:24	10:27	10:37	⑥
7	栃木	宇都宮大学教育学部附属中学校	14	9:39	9:54	10:01-10:15		10:18	10:25	10:32	10:35	10:45	⑦
休憩 15分 10:32-10:47													
8	千葉	松戸市立第四中学校合唱部	20	10:01	10:16		10:23-10:37	10:40	10:47	10:54	10:57	11:07	⑧
9	栃木	宇都宮市立星が丘中学校合唱部	20	10:08	10:23	10:30-10:44		10:47	10:54	11:01	11:04	11:14	⑨
10	千葉	専修大学松戸中学校合唱部	20	10:16	10:31		10:38-10:52	10:55	11:02	11:09	11:12	11:22	①
11	埼玉	春日部市立武里中学校合唱部	20	10:23	10:38	10:45-10:59		11:02	11:09	11:16	11:19	11:29	②
12	千葉	市川市立第五中学校合唱部	20	10:31	10:46		10:53-11:07	11:10	11:17	11:24	11:27	11:37	③
13	新潟	新潟市立小針中学校合唱部	20	10:38	10:53	11:00-11:14		11:17	11:24	11:31	11:34	11:44	④
14	新潟	新潟市立松浜中学校合唱部	11	10:46	11:01		11:08-11:22	11:25	11:32	11:39	11:42	11:52	⑤
15	茨城	牛久市立牛久第一中学校混声合唱団	20	10:53	11:08	11:15-11:29		11:32	11:39	11:46	11:49	11:59	⑥
昼食休憩 45分 11:46-12:31													
高等学校部門													
1	栃木	栃木県立宇都宮女子高等学校合唱部	20	11:45	12:00	12:07-12:21		12:24	12:31	12:38	12:41	12:51	⑦
2	群馬	群馬県立前橋女子高等学校音楽部	12	11:52	12:07		12:14-12:28	12:31	12:38	12:45	12:48	12:58	⑧
3	千葉	松戸市立松戸高等学校合唱部	20	12:00	12:15	12:22-12:36		12:39	12:46	12:53	12:56	13:06	⑨
4	埼玉	星野高等学校音楽部B	20	12:07	12:22		12:29-12:43	12:46	12:53	13:00	13:03	13:13	①
5	埼玉	星野高等学校音楽部A	20	12:15	12:30	12:37-12:51		12:54	13:01	13:08	13:11	13:21	②
6	千葉	千葉県立千葉女子高等学校合唱部	20	12:22	12:37		12:44-12:58	13:01	13:08	13:15	13:18	13:28	③
7	静岡	静岡県立掛川西高等学校音楽部	17	12:30	12:45	12:52-13:06		13:09	13:16	13:23	13:26	13:36	④
8	千葉	専修大学松戸中学高等学校合唱部	20	12:37	12:52		12:59-13:13	13:16	13:23	13:30	13:33	13:43	⑤
9	群馬	群馬県立高崎女子高等学校音楽部	19	12:45	13:00	13:07-13:21		13:24	13:31	13:38	13:41	13:51	⑥
10	千葉	昭和学院高等学校音楽部	14	12:52	13:07		13:14-13:28	13:31	13:38	13:45	13:48	13:58	⑦
休憩 15分 13:45-14:00													
11	静岡	静岡県立韮山高高等学校音楽部	14	13:14	13:29	13:36-13:50		13:53	14:00	14:07	14:10	14:20	⑧
12	新潟	新潟県立新潟中央高等学校コーラス部	20	13:21	13:36		13:43-13:57	14:00	14:07	14:14	14:17	14:27	⑨
13	新潟	新潟清心女子高等学校合唱部	7	13:29	13:44	13:51-14:05		14:08	14:15	14:22	14:25	14:35	①
14	静岡	浜松市立高等学校合唱団	11	13:36	13:51		13:58-14:12	14:15	14:22	14:29	14:32	14:42	②
15	茨城	茨城県立土浦第二高等学校合唱部「女声」	20	13:44	13:59	14:06-14:20		14:23	14:30	14:37	14:40	14:50	③
16	山梨	山梨英和高等学校 聖歌隊	20	13:51	14:06		14:13-14:27	14:30	14:37	14:44	14:47	14:57	④
17	山梨	甲斐清和高等学校合唱部	20	13:59	14:14	14:21-14:35		14:38	14:45	14:52	14:55	15:05	⑤
18	山梨	山梨県立甲府南高等学校	20	14:06	14:21		14:28-14:42	14:45	14:52	14:59	15:02	15:12	⑥
19	栃木	栃木県立真岡女子高等学校合唱部	17	14:14	14:29	14:36-14:50		14:53	15:00	15:07	15:10	15:20	⑦
休憩 25分 15:07-15:32													

出演団体へ

- ◆小・中学校部門の表彰式は、12時45分より会議室2にて行います。出演団体の顧問1名と生徒代表2名は開始までに会議室2へお集まりください。13時15分閉式の予定です。
- ・スケジュール表の受付時刻は、受付手続き終了時刻です。
- ・団体集合後、写真撮影終了まで誘導係がつかまします。スムーズな進行へのご協力をお願いいたします。
- ・貴重品は各自で各団で管理をお願いします。
- ・更衣は、集合前に済ませてください。
- ・荷物は、集合前に荷物置場に置いてください。
- ・指揮者の手荷物も荷物置場に置いてください。
- ・リハーサル室での練習時間は入室から14分間です。
- ・リハーサル室での練習後、楽屋通路を通り下手袖で待機となります。ステージへは下手から入場し、上手へ退場します。
- ・写真撮影が終わり、解散場所に移動します。解散場所で誘導係のご案内は終了させていただきます。その後、荷物置場で荷物引き取りを行って下さい。

施設利 更衣: 男性指揮者→楽屋1 女性指揮者→楽屋2 集合場所→展示室

リハ1: 小ホール リハ2: 練習室 待機: 下手 救護室: ホール入口右横

誘導経 受付→更衣→荷物置場→集合→リハーサル→待機→演奏→写真→解散→荷物・更衣

■飲み物について

携帯するのは、リハーサル室までとします。舞台袖に持ち込むことはできません。リハーサル終了後、各団でまとめて荷物置場に置いてください。

第5回関東ヴォーカルアンサンブルコンテストスケジュール表

【 一般部門 】

平成28年3月13日(日)

東金市東金文化会館

一般部門													
番	県名	団体名	人数	受付	集合	リハーサル室1	リハーサル室2	待機	演奏		写真 7分	解散	誘導 係
						(小ホール)	(練習室)		開始	終了			
1	埼玉	Utabonne	13	14:46	15:01	15:08-15:22		15:25	15:32	15:39	15:42	15:52	③
2	千葉	ジュニアコーラス フェアリーズ	20	14:53	15:08		15:15-15:29	15:32	15:39	15:46	15:49	15:59	⑨
3	新潟	新潟フィルハーモニーレディースアンサンブル	13	15:01	15:16	15:23-15:37		15:40	15:47	15:54	15:57	16:07	①
4	山梨	北社市・明野少年少女合唱団	13	15:08	15:23		15:30-15:44	15:47	15:54	16:01	16:04	16:14	②
5	栃木	ルックスエテルナ	15	15:16	15:31	15:38-15:52		15:55	16:02	16:09	16:12	16:22	③
6	茨城	女声アンサンブルWith	12	15:23	15:38		15:45-15:59	16:02	16:09	16:16	16:19	16:29	④
休憩 20分 16:16-16:36													
7	群馬	Harmónia	15	15:50	16:05	16:12-16:26		16:29	16:36	16:43	16:46	16:56	⑤
8	群馬	Luceat	15	15:57	16:12		16:19-16:33	16:36	16:43	16:50	16:53	17:03	⑥
9	静岡	Sacra	13	16:05	16:20	16:27-16:41		16:44	16:51	16:58	17:01	17:11	⑦
10	茨城	KVアンサンブル	10	16:12	16:27		16:34-16:48	16:51	16:58	17:05	17:08	17:18	⑧
11	千葉	VOCE ARMONICA	12	16:20	16:35	16:42-16:56		16:59	17:06	17:13	17:16	17:26	⑨
12	埼玉	Paradise Relax	13	16:27	16:42		16:49-17:03	17:06	17:13	17:20	17:23	17:33	①
審査・休憩 50分 17:20-18:10													
表彰式 50分 18:10-19:00													
閉会予定 19:00													

出演団体へ

- ・スケジュール表の受付時刻は、受付手続き終了時刻です。
 - ・集合場所から写真撮影終了まで誘導係がつきます。スムーズな進行へのご協力をお願いいたします。
 - ・貴重品は各自・各団で管理をお願いします。
 - ・更衣は、集合前に済ませてください。
 - ・荷物は集合前に荷物置場に置いてください。なお、指揮者の手荷物も荷物置場に置いてください。
 - ・リハーサル室での練習時間は入室から14分間です。
 - ・リハーサル室での練習後、楽屋通路を通り下手袖で待機となります。ステージへは下手から登場し、上手へ退場します。
 - ・写真撮影が終わり、解散場所へ移動します。解散場所で誘導係のご案内は終了させていただきます。
- その後、荷物置場で荷物の引き取りを行ってください。

施設利用 更衣: 男性→和室2 女性→楽屋6 男性指揮者→楽屋1 女性指揮者→楽屋2 集合: 展示室

リハ1: 小ホール リハ2: 練習室 待機: 下手 救護室: ホール入り口右横

誘導経路 受付→更衣→荷物置場→**集合**→リハーサル→待機→演奏→写真→**解散**→荷物・更衣

■飲み物について

携帯できるのは、リハーサル室までとします。舞台袖に持ち込むことはできません。

リハーサル終了後、各団でまとめて荷物置場においてください。

【連絡事項】

コンテストが円滑に進行できるよう、出演団体におかれましては以下の事項を必ず遵守いただきますようお願い申し上げます。なお、地震等の災害や電力供給の制限等によってコンテストの開催が困難となった場合は、大会そのものを中止する場合があります。その場合は、関東支部から各団体へ連絡いたします。

1. 千葉県合唱連盟への事前提出書類（できるだけ早期にご提出ください）

- (1) ステージ準備表 【別紙1】（全団体提出）
- (2) アナウンスカード 【別紙1】（全団体提出）
- (3) 個人情報・肖像権使用についての承諾書 【別紙2】（全団体提出）
- (4) 出演団体バス駐車場利用申込書 【別紙3】（バス利用団体のみ提出）
- (5) 審査用楽譜5部（全団体提出）
 - ・表紙に「出演順」および「合唱団名」を明記してください。
 - ・演奏曲の開始ページ（複数曲の場合は1曲ごと）に目印となる見出しシール（付箋紙）を貼付してください。

(1)～(5)の提出期限は3月3日(木)必着です。

下記の提出先宛に、郵送してください（FAX不可）。

【提出先】

〒260-0013 千葉県千葉市中央区中央3-10-4
朝日新聞千葉総局内 千葉県合唱連盟事務局

2. 会場への交通および駐車場について

- (1) **電車**で来場される場合、最寄りの駅は「東金駅」（JR東金線）となります。東金駅西口から東金文化会館までは徒歩約20分です。
- (2) **貸切バス**を利用される場合は、東金文化会館の第2駐車場に駐車・下車してください。（無料）なお、バス利用の場合は、事前の届出【別紙3】をお願いします。届出を受け付けた団体には「駐車許可書」を送付します。当日必ず持参してください。「駐車許可書」がない場合は駐車できかねますのでご注意ください。 駐車場は午前7時30分からご利用いただけます。
- (3) **自家用車**で来場される場合も、東金文化会館の駐車場をご利用ください。（無料）ただし、第一駐車場が満車となった場合は、第二駐車場・第三駐車場の利用となります
- (4) 大会当日は休日のため、時間帯によっては高速道路および一般道が渋滞する可能性があります。十分ゆとりをもって移動するようお願いいたします。また、宿泊地からの移動につきましても、各団体で十分に検討をお願いいたします。
- (5) 交通および駐車場についての案内は、来場される保護者等の方々にも、各団で周知いただきますようお願いいたします。

3. 団体受付から解散までの流れ

- (1) 「①出演団体受付」「②更衣」「③荷物置場」「④集合」「⑤リハーサル」「⑥本番演奏」「⑦写真撮影」「⑧解散」「⑨荷物受取および更衣」の順で動きます。「④集合」から「⑧解散」までは、団体ごとに係員が誘導します。
- (2) 集合から解散までの時間は約 50 分です。
- (3) 貴重品はお預かりできません。各団体でまとめて管理してください。

■コインロッカーのご案内【別紙5-1 参照】

3-① 出演団体受付

- (1) 大ホール入口で、午前8時40分から行います。(8時30分に入館できます)
- (2) 各団の集合時刻(タイムスケジュール参照)の15分前までには済ませてください。
- (3) 団体代表者等の責任のある方が受付してください。
- (4) プログラム(参加人数+2冊)をお渡しします。
- (5) 参加料は、開催要項の「15. 参加申込みと参加料の納入」の規定に従って、必ず事前に振り込んでください。大会当日、現金による支払いということのないようお願いいたします。ただし、参加者が増えた場合は追加料金を受付に現金で納め、追加人数分の参加証とプログラムをお受け取りください。

3-② 更衣

- (1) 更衣室は譲り合ってご使用ください。また、他の団体と更衣時間が重なった場合は、演奏前の団体かつ演奏順の早い団体が優先でご利用ください。
- (2) 更衣がある団体・指揮者は、着替えを済ませて集合して下さるようお願いいたします。

【更衣室】

出演者	更衣室
指揮者(男性)	楽屋1
指揮者(女性)	楽屋2
小・中・高・一般部門の男性	和室2
小・中・高・一般部門の女性	楽屋6

3-③ 荷物置場

- (1) 貴重品は荷物置場には置けません。団体で管理してください。
※コインロッカーは、会場案内図をご覧ください。
- (2) 荷物置場では、係員の指示に従い、団体ごとにまとめて置いてください。
- (3) 更衣室内および荷物置場での飲食は禁止です。

3-④ 集合

- (1) 集合場所は1階平面図【別紙5-1】で確認してください。団体名が記載されたプラカードを持った誘導係がおりますので、そこに集合してください。
- (2) タイムスケジュールに従い、余裕をもって出演者全員が集合してください。

3-⑤ リハーサル

- (1)リハーサル会場は、リハーサル室1が小ホール、リハーサル室2が練習室です。
- (2)リハーサル会場への入退室は係員の指示に従ってください。
- (3)リハーサル時間（入室から終了までの時間）は、14分です。
- (4)終了時刻の1分前に「1分前」のボードを掲示いたします。また、「終了」のボードが掲示されましたら、速やかに練習を終了し退室してください。
- (5)リハーサル会場には音取り用楽器を準備いたします。（ステージには、音とり用の楽器はありません）
- (6)リハーサル会場以外での声出しは厳禁といたします。

3-⑥ 本番演奏

- (1)山台の配置は、【別紙4】の大ホール舞台平面図をご確認ください。
- (2)下手入場です。舞台進行係の指示に従って入場してください。
- (3)演奏後は上手に退場してください。誘導係が上手袖に待機しております。

3-⑦ 写真撮影

- (1)写真撮影の場所はエントランスホールです。係員の誘導に従ってください。

3-⑧ 解散

- (1)解散場所で誘導が終了となります。

3-⑨ 荷物受取および更衣

- (1)荷物を受け取った後、更衣がある方は、部屋が混みあわないように速やかに更衣を済ませてください。



4. 開会式

- (1) 開会式は、午前9時30分から行われます。

5. 表彰式および閉会式

- (1) 小・中学校部門の表彰式は、会議室2で行います。
- (2) 当該部門の各団体の顧問と代表生徒2名は、小・中学校のすべての団体の演奏が終了した後、12時35分までに会議室2にお集まりください。
- (3) 審査結果の発表後、出演順に各団の代表者が金・銀・銅賞の賞状および楯を受け取ってください。
- (4) 高等学校および一般部門の表彰式ならびに閉会式は、一般部門の演奏終了後に大ホールで行います。
- (5) 各団体の代表者1名はステージに並んでいただきますので、表彰式開始（審査員の講評が始まる前）5分前までにステージ下手袖に集合してください。
- (6) 審査結果の発表後、出演順に各団の代表者が金・銀・銅賞の賞状（および高校部門は楯）を受け取ってください。
- (7) 全部門を通して総合1位の団体に「関東支部長賞」が授与されます。

6. ホール内への入場および客席での留意点

各団で、出演者および来場される保護者・関係者・引率教員等の皆様に、以下の留意点を周知徹底いただくようお願いいたします。

- (1) 開場は、9時です。
- (2) 出演団体用として決まった座席は用意しておりません。出演者も自由席となります。
- (3) 出演者が他団体の演奏を聴くために入場する場合は、参加証を一般入場口で提示してください。
- (4) 入場券・参加証ともに、大会当日のみ有効です。
- (5) 出演者の保護者・関係者・引率教員等であっても、入場券または参加証を提示していただきます。提示がない場合は入場できません。
- (6) 演奏中はホールの出入りを禁止とします。会場係の指示に従ってください。
- (7) 演奏開始前には、ホール内全員の着席をお願いいたします。演奏団体が入場を始めたら、近くの空席に速やかに着席するようにしてください。
- (8) 肖像権及び音楽著作権の規定により、主催者が許可した業者以外による録音・録画・写真撮影等の行為は厳禁です。携帯電話やスマートフォンなどによる撮影・録音も同様です。
- (9) 出演の際は、客席に荷物を残したままとしないでください。所有者不明の荷物は係員が撤去することがあります。バッグ等の荷物だけでなくコートなどの衣類も荷物置場に置くようにしてください。
- (11) ホール内では、携帯電話やスマートフォン等の音の鳴る機器の電源は必ずお切りください。
- (12) 2階席中央の座席は審査員専用とします。

7. 宿泊および昼食弁当の申込み

- (1) 東武トップツアーズ(株)千葉支店で予約を受け付けています。ご利用の場合は、各団で受付窓口：電話番号043-243-0109に直接申し込んでください。なお、ここに申し込んだ弁当の空容器については業者が引き取ります。
- (2) 上記以外の業者に注文した弁当や持参した弁当などの空容器や残ゴミは、各団で責任を持って管理し、当日必ず持ち帰るようお願いいたします。
- (3) 出演者の昼食専用会場は【会議室2】です。尚、12時15分～13時15分までは、小中学校の表彰式で使用するため、ご利用いただくことができません。
■ホワイエや会館ロビー等もご利用下さい。

8. 演奏の録音・録画および写真撮影

- (1) 演奏の録音、録画および写真撮影は、主催者が指定した業者が行います。
- (2) 指定した業者による録音や写真の注文については、後日それぞれの業者からご案内いたします。

9. 個人情報および肖像権使用について

- (1) 全日本合唱連盟関東支部および千葉県合唱連盟では、個人情報および肖像権については、「【別紙2】個人情報・肖像権使用についての承諾書」に示す所定の目的にのみ使用させていただきます。これ以外の目的で利用することはございません。
- (2) つきましては、当該承諾書をご確認のうえ承諾回答をご記入いただき、提出をお願いいたします。提出については、前述の「1. 千葉県合唱連盟への事前提出」をご参照ください。

10. 傷害保険の加入

- (1) 大会の出演者については、傷害保険に加入しております。
- (2) 出演者が会場内で負傷・事故等にあった場合は、本部・関東支部事務局まで詳細をご連絡ください。後日の連絡では対応できない場合がございますので、できるだけ当日にご連絡いただくようお願いいたします。

11. その他

- (1) 大会本部は、【楽屋7】です。
- (2) ご質問やご確認事項、または不審物等がある場合は、お近くのスタッフに声をかけてください。
- (3) 救護室はホール入り口右横です。救護係が待機しています。体調不良や怪我などが発生した場合は、お近くのスタッフに声をかけてください。
- (4) 各団で発生したゴミなどは、各団で責任をもってすべてお持ち帰りください。
- (5) お預かりした審査用楽譜は、各部門演奏終了後の休憩時間以降、受付の楽譜返却所にてお返ししますので、必ずお持ち帰りください。

12. 問い合わせ先・連絡先

(1) 全日本合唱連盟関東支部

事務局 《月・木曜日 11:00～17:00》

〒104-8011 東京都中央区築地5-3-2

朝日新聞東京本社内 合唱連盟関東支部

電話：03-6264-2372

FAX：03-6264-2391

E-mail：kanto@jcanet.or.jp

(2) 千葉県合唱連盟

事務局 《火・木曜日 10:30～16:30》

担当 浜田・松浦

〒260-0013 千葉県千葉市中央区中央3-10-4

朝日新聞千葉総局内 千葉県合唱連盟事務局

電話/FAX:043-223-1851

E-mail：chorus-chiba@mercury.dti.ne.jp

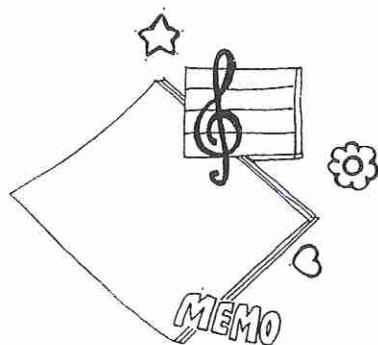

【別紙1】

提出先 〒260-0013 千葉県千葉市中央区中央3-10-4 朝日新聞千葉総局内
千葉県合唱連盟事務局

第5回関東ヴォーカルアンサンブルコンテスト

ステージ準備表

必要な箇所に記入・○印をつけてください 提出期限：平成28年3月3日（火）必着

部門形態	小・中学校部門	高等学校部門	一般部門
出演順	No	所属県連	県
ふりがな 団体名	-----		
出演者数	名（演奏者のみ）		
指揮台使用	有・無	譜面台使用	有・無

.....
(切り離さないでください)

第5回関東ヴォーカルアンサンブルコンテスト

アナウンスカード

必要な箇所に記入・○印をつけてください 提出期限：平成28年3月3日（火）必着

部門形態	小・中学校部門	高等学校部門	一般部門
出演順	No	所属県連	県
ふりがな 団体名	-----		
ふりがな 指揮者名	-----		

【別紙3】提出書類 (利用する団体のみ)

提出先 〒260-0013 千葉県千葉市中央区中央3-10-4 朝日新聞千葉総局内
千葉県合唱連盟事務局

**第5回関東ヴォーカルアンサンブルコンテスト
出演団体バス駐車場利用申込書**

必要な箇所に記入・○印をつけてください 提出期限：平成28年3月3日(木) 必着

部門形態	小・中学校部門	高等学校部門	一般部門
出演順	No	所属県連	県
ふりがな 団体名			
顧問・担当者名			
連絡先 所在地	住所〒 氏名		
	大会当日、連絡者に確実につながる電話番号：		
返信FAX番号			
バスの大きさ 駐車台数	大型バス 台	中型バス 台	小型(マイクロ)バス 台
到着予定時刻	午前・午後	時	分頃
出庫予定時刻	午前・午後	時	分頃
バス会社名			
連絡事項等			

大ホール舞台平面図

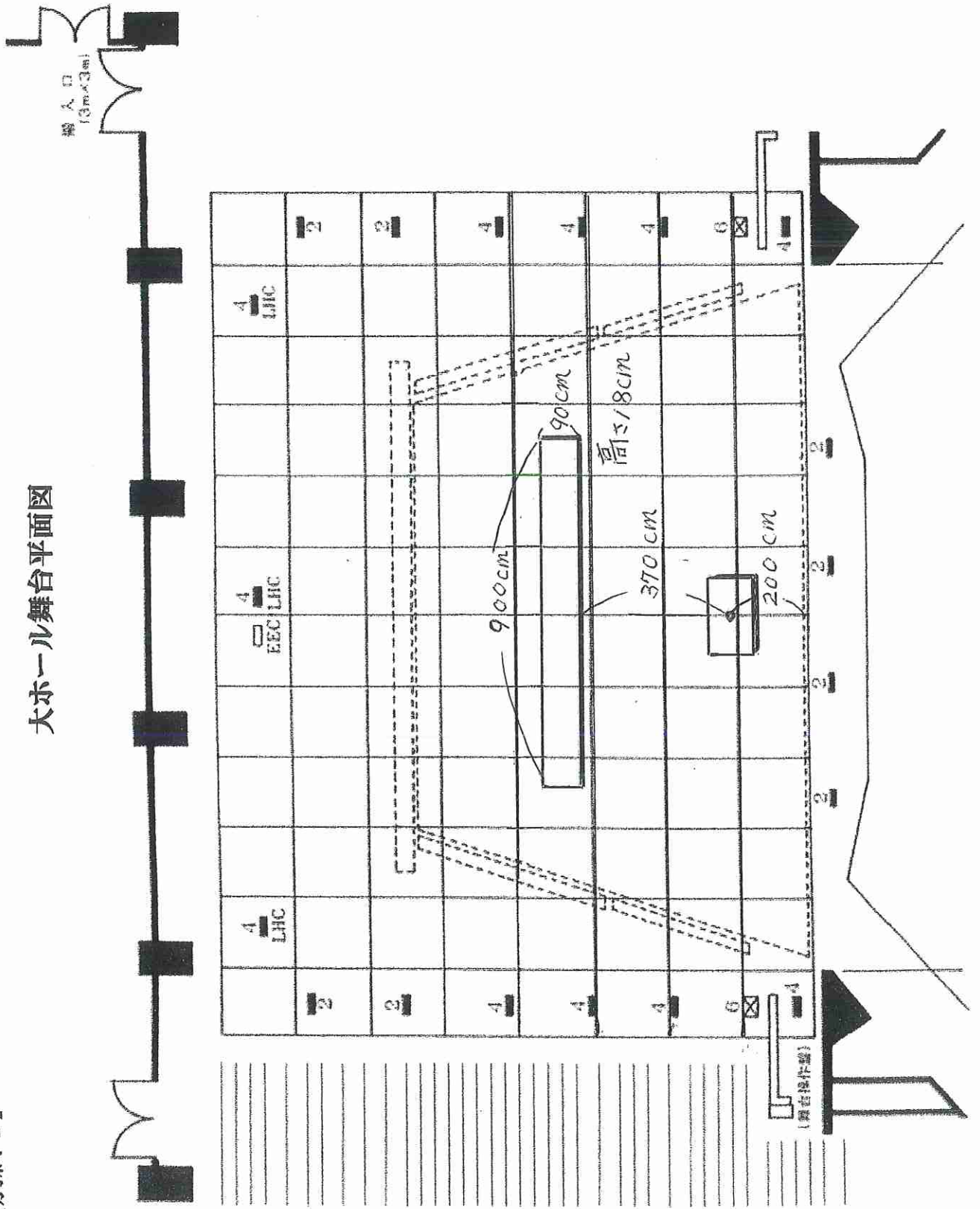

【別紙5-1】 東金文化会館各階平面図（1階）

各階平面図

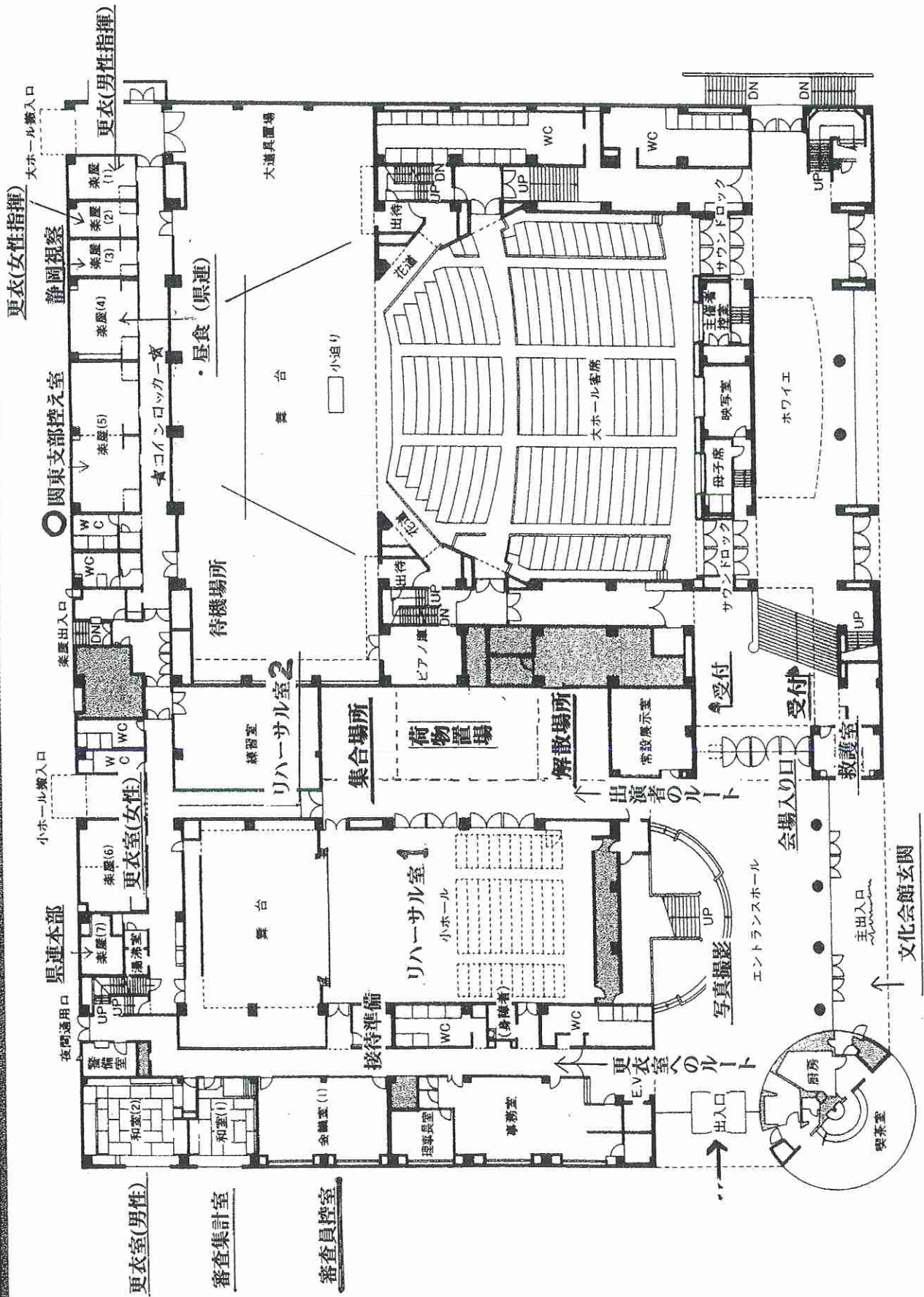

東金文化会館各階平面図（2階）

各階平面図

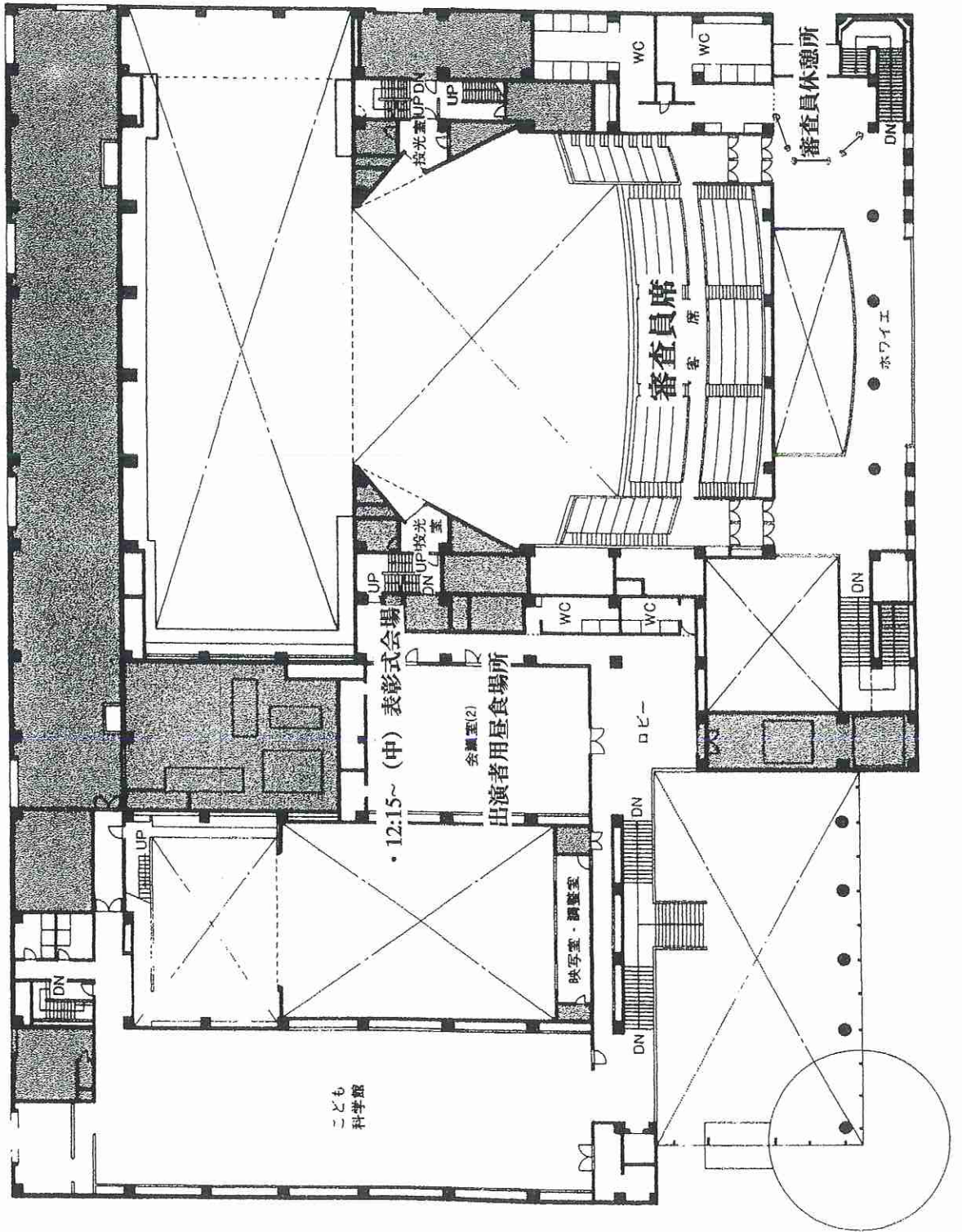

避難経路図

正面道路

駐車場

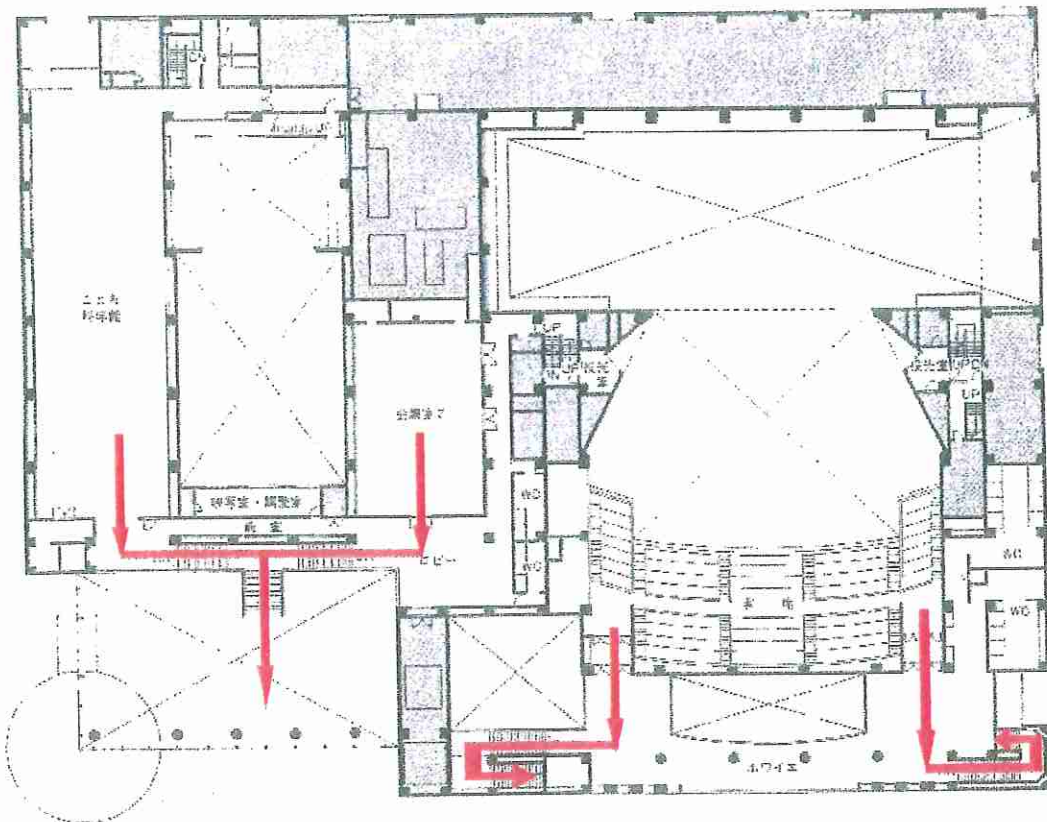
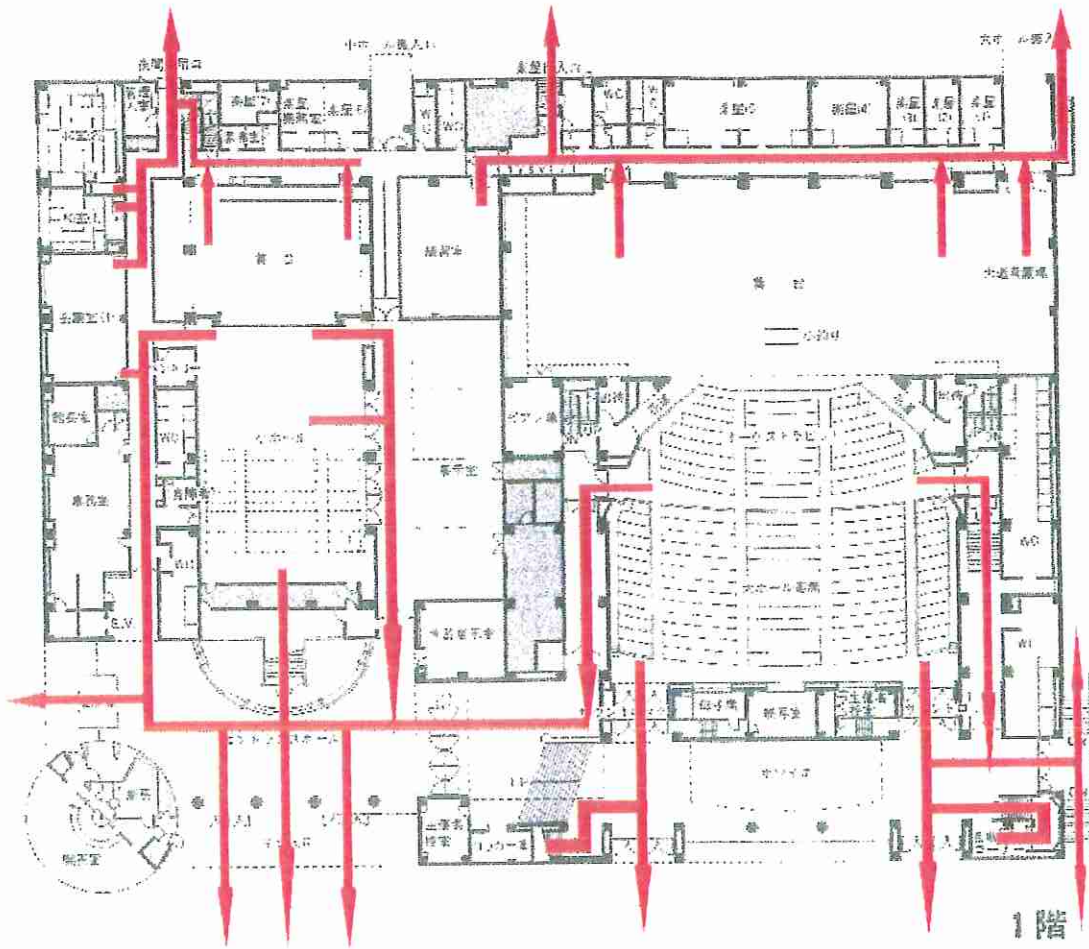

2階

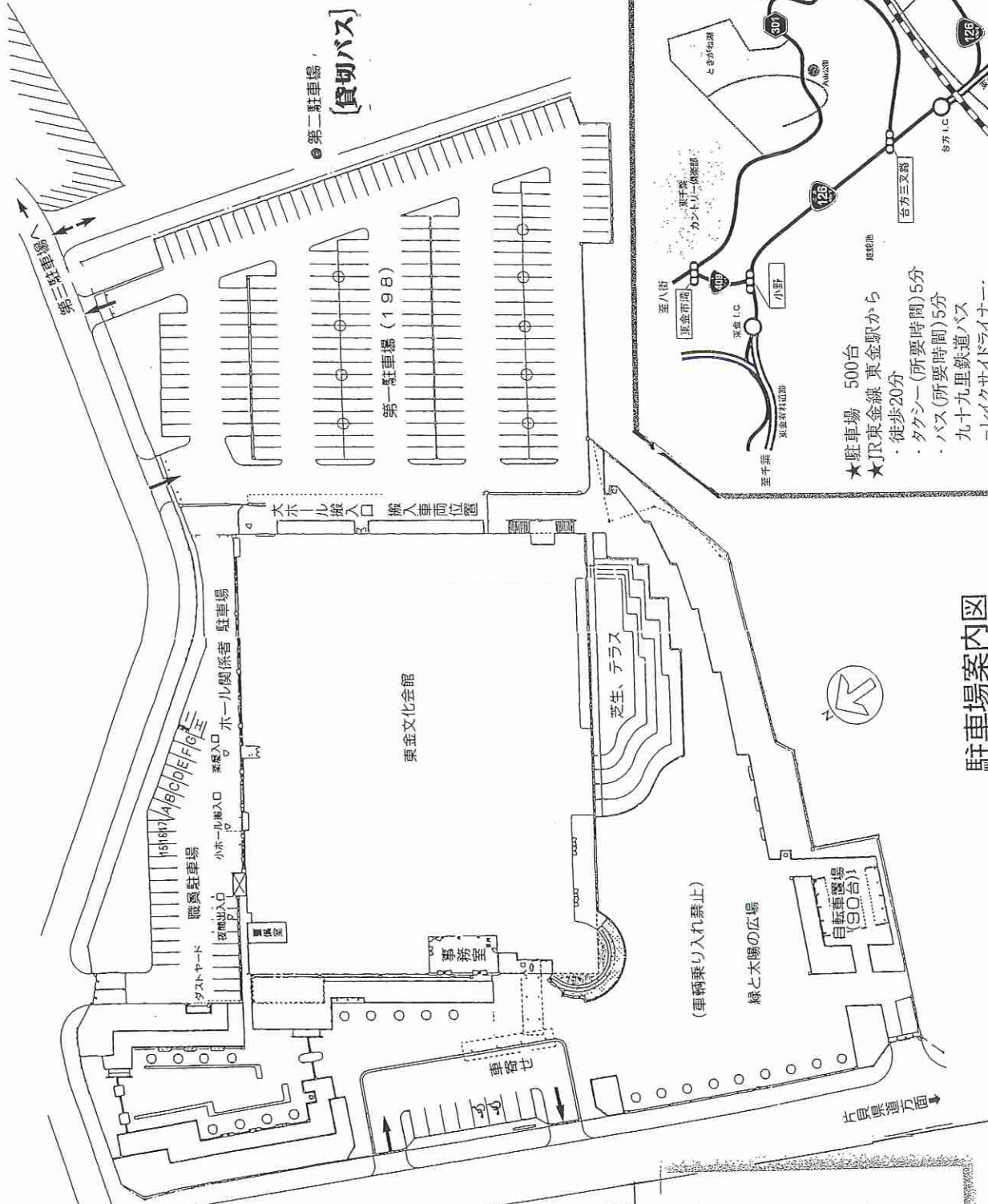

駐車場案内図

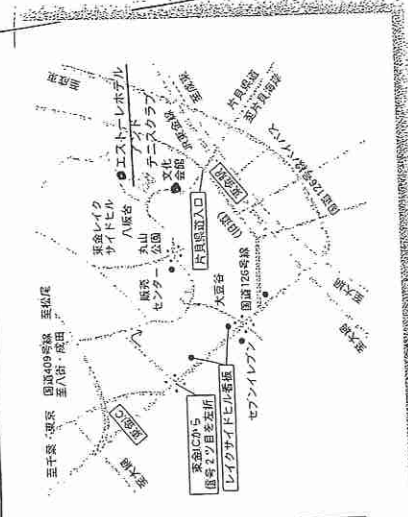

エストレーホテル

お食事

朝食 7:00~9:30 昼食 11:30~15:00 (LO 14:30) 夕食 17:30~21:30 (LO 20:30)

行く前にお電話でお問い合わせ下さい。



FE

＜ご予約・お問合せ先＞
 エストレーホテルアンドテニスクラブ
 TEL. 0475-55-1111
 〒283-0801 千葉県東金市八坂台1-8
 URL <http://www.estrole.com>

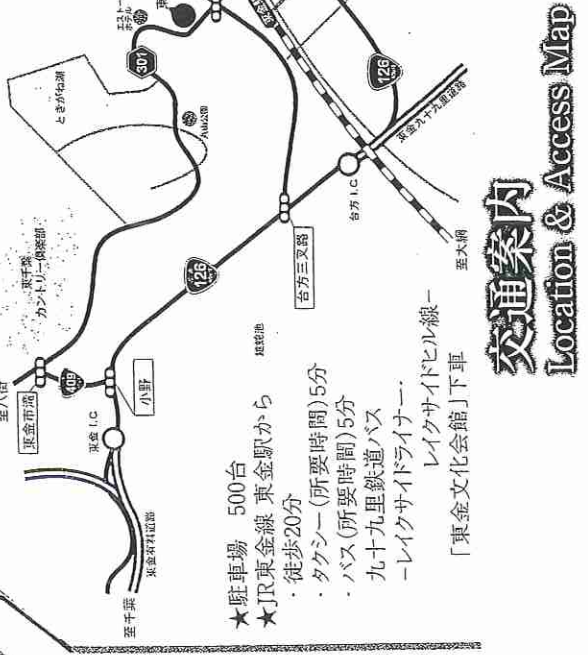

- ★駐車場 500台
- ★JR東金線 東金駅から
- ・徒歩20分
- ・タクシー(所要時間)5分
- ・バス(所要時間)5分
- 九十九里鉄道バス
- レイクサイドライナー-
- レイクサイドヒル線-
- 「東金文化会館」下車

交通案内
 Location & Access Map